

Obec Kačlehy

Kačlehy 51, 377 01 Jindřichův Hradec

vyřizuje : Zdeněk Píša

tel: 724 195 806

mail:starosta@obeckaclehy.cz

V Kačlehách dne 18.12.2023

Věc: **Záměr prodeje části pozemků**

Obec Kačlehy vyhlašuje podle § 39 odst.1 zákona č.128/2000Sb., o obcích ve znění pozdějších předpisů, záměr prodeje částí pozemků v KÚ Obce Kačlehy 645605 část pozemku č.p. 52/2 o výměře 43 m² (nové 52/A) a části pozemku č.p.1019/53 69 m²(nové 1019/A)

A to za cenu v místě obvyklou : 30,- Kč za m².

Zájemce uhradí veškeré náklady s prodejem spojených (návrh na vklad do katastru nemovitostí, zaměření, daň z nabytí nemovitosti atd.)

Píša Zdeněk

starosta obce

Vyvěšeno: 20.12.2023

na El. desce : 20.12.2023

OBEC KAČLEHY
Kačlehy 51
377 01 Jindřichův Hradec
IČ: 00666441
DIČ: CZ00666441

| VÝKAZ DOSAVADNÍHO A NOVÉHO STAVU ÚDAJŮ KATASTRU NEMOVITOSTÍ | | | | | | | | | | |
|---|-------------------|-----------------------------|-------------------------------|-------------------|-----------------------------|------------|-------------------|---|---|---------------|
| Dosavadní stav | | | | | Nový stav | | | | | |
| Označení pozemku parc. číslem | Výměra parcely ha | Druh pozemku Způsob využití | Označení pozemku parc. číslem | Výměra parcely ha | Druh pozemku Způsob využití | Typ stavby | Stav územní výměr | Dle platnosti seznamu katastru nemovitostí evidenci | Pozemní a stavová evidence právních vztahů Číslo listu vlastnický | Označení dílu |
| 52/2 | 1,55 | travní p. | 52/2 | 1,12 | travní p. | 0 | 0 | 52/2 | 10001 | 1,12 |
| 1019/53 | 1,03 | 58 | 52/A | 1,43 | travní p. | 0 | 0 | 52/2 | 10001 | 1,43 |
| | | | 1019/53 | 1,02 | 89 | 0 | 0 | 1019/53 | 10001 | 1,02 |
| | | | 1019/A | 69 | 69 | 0 | 0 | 1019/53 | 10001 | 69 |
| | 1,05 | 13 | | 1,05 | 13 | | | | | |

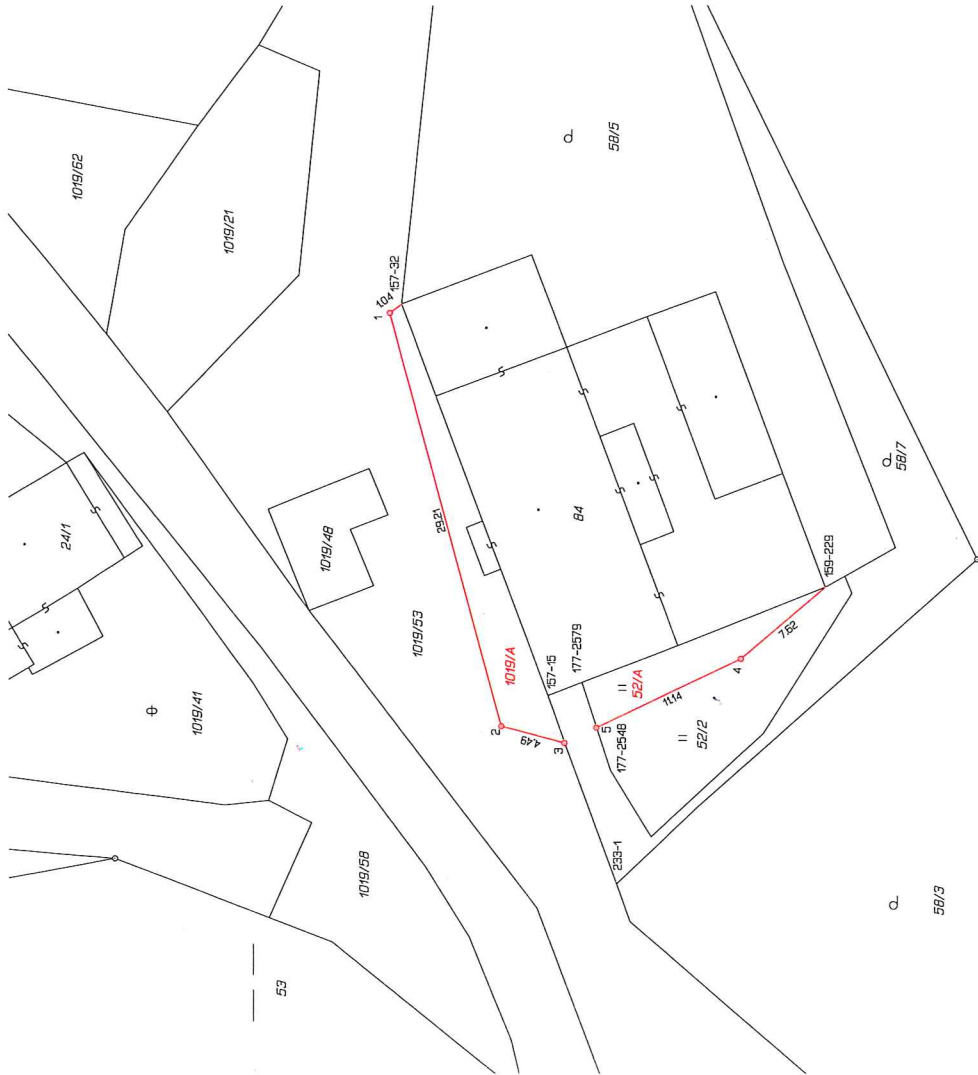

Kačlehy

| GEOMETRICKÝ PLÁN pro rozdělení pozemku | | Geometrický plán ověřil úředně oprávněný zeměměřičský inženýr: | | Stojopis ověřil úředně oprávněný zeměměřičský inženýr: | |
|--|--|---|--|---|--|
| Vyhovílet: GK Hoška - Komárek s r.o. Stará cesta 546/II, Jindř. Hradec www.hokojjhej | | Jméno, příjmení: Ing. Josef Komárek | | Jméno, příjmení: | |
| Číslo plánu: 266-231/2023 | | Číslo položky seznamu územně upravených zeměměřičských inženýrů: 602/1995 | | Číslo položky seznamu územně upravených zeměměřičských inženýrů: | |
| Okres: Jindřichův Hradec | | Dne: 602/1995 | | Dne: | |
| Obec: Kačlehy | | Nakladosm a přesnosti odpovídá právním předpisům. | | Tento stojopis odpovídá posmerčnickému plánu v elektronické podobě uloženému v dokumentaci katastrálního úřadu. | |
| Kat. území: Kačlehy | | Katastrální úřad odbírá s celostátním poručí. | | Ověření stojopisu geometrického plánu v listinné podobě. | |
| Mapový list: KMD | | | | | |
| <p>Dosavadním vlastnickým pozemkem byla poskytnuta nozdrnost seznámit se v křemě s praktickým měřičským územním plánem. Které byly zaneseny předpisem zprávním. VIZ poznamka seznamu souřadnic</p> | | | | | |